힘내라 대한민국

어업경영체 등록 매뉴얼



부산지방해양수산청
해양수산환경과


규제혁신
어업경영체 등록
업무 매뉴얼
부산지방해양수산청
해양수산환경과

해양수산부

어업경영체 등록 신청 하세요!



어업경영체 등록제란?

– 맞춤형 수산정책을 추진하기 위해 어업인 또는 어업법인의 경영정보(인적, 어업현황 등)를 국가기관에서 등록 · 관리하는 제도

어업경영체에 등록하면

– 관련 법령 상 해당요건에 따라 국민연금, 건강보험료 지원
  • 국민연금 : 기준소득에 따라 차등지원
  • 건강보험 : 거주지역에 따른 지원 여부는 건강보험공단으로 별도 문의
– 향후 어업인 관련 등 국가 융자 · 보조금 및 지원사업 신청을 위해서는 어업경영체 등록 필요

어업경영체 등록대상

어업인	• 연간수산물 판매액이 **120만 원** 이상인 사람 • 1년 중 **60일** 이상 어업에 종사하는 사람
어업법인	• 영어조합법인 • 어업회사법인

등록제외 대상

– 어업행위를 하지 않고 유어장 · 유어낚시업 · 체험어장만 경영하는 자
– 어업권은 확보하고 있으나 어업행위를 하지 않고 자
– 무면허 · 무허가 · 무신고 어업을 경영하는 자 등

제출서류

– 어업면허 · 허가 · 신고 사본
– 어업인 증빙 서류(판매 또는 종사 실적)

연간수산물 판매액이 120만 원 이상 판매

수협 위판 실적 확인서, 계산서, 납품확인서 등

1년 중 60일 이상 어업에 종사

선박 출입항 신고사실 확인서, 어장관리실태조사서, 어촌계 조업일지 등

등록절차

1. 등록 신청서 작성 → 2. 신청서 접수 → 3. 현지조사 → 4. 등록증 발급 (신청 후 30일 이내)

어업경영체 등록을 통해 수집된 정보는 각종 수산정책 수립의 기초자료로 활용되어 어업인 소득증대 및 복지향상에 기여합니다.

등록신청 및 문의

– 부산지방해양수산청 해양수산환경과
  부산광역시 동구 중장대로 351 Tel.(051)609-6512~5

해양수산부
부산지방해양수산청



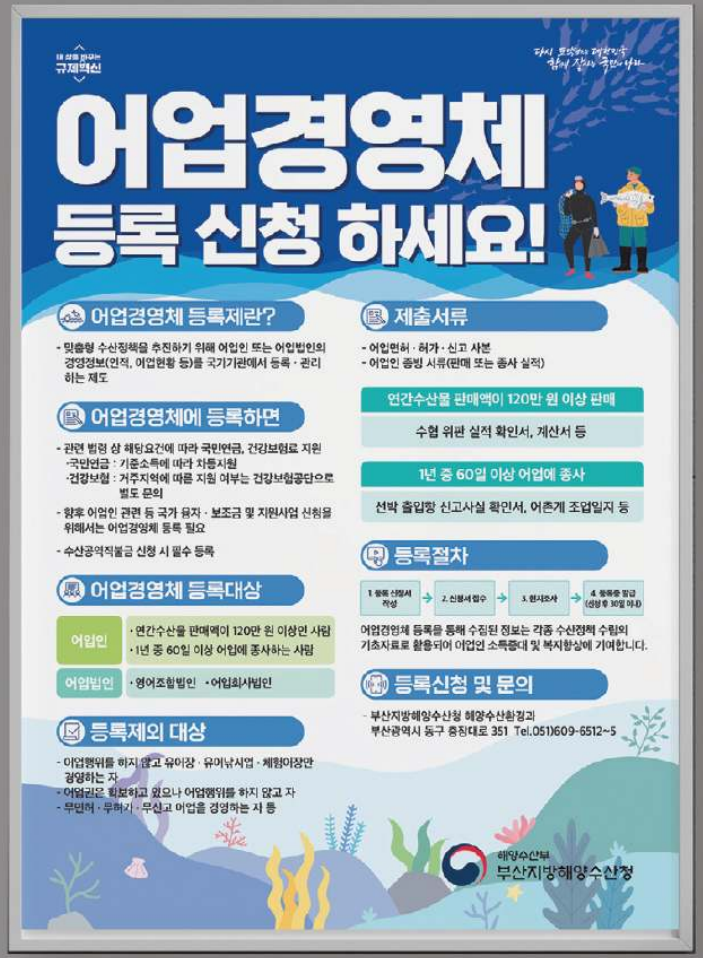

내 삶을 받으는
규제혁신
다시 모양이 제작되는
함께 잘나 국민나라
어업경영체
등록 신청 하세요!
어업경영체 등록제란?
- 맞춤형 수산정책을 추진하기 위해 어업인 또는 어업법인의 경영정보(인적, 어업현황 등)를 국가기관에서 등록 · 관리하는 제도
어업경영체에 등록하면
- 관련 법령 상 해당요건에 따라 국민연금, 건강보험료 지원
·국민연금 : 기준소득에 따라 차등지원
·건강보험 : 거주지역에 따른 지원 여부는 건강보험공단으로 별도 문의
- 향후 어업인 관련 등 국가 융자 · 보조금 및 지원사업 신청을 위해서는 어업경영체 등록 필요
- 수산공익직불금 신청 시 필수 등록
어업경영체 등록대상
어업인
· 연간수산물 판매액이 120만 원 이상인 사람
· 1년 중 60일 이상 어업에 종사하는 사람
어업법인
· 영어조합법인 · 어업회사법인
등록제외 대상
- 어업행위를 하지 않고 유어장 · 유어낚시업 · 체험어장만 경영하는 자
- 어업권은 확보하고 있으나 어업행위를 하지 않고 자
- 무인허 · 무허가 · 무신고 어업을 경영하는 자 등
제출서류
- 어업면허 · 허가 · 신고 사본
- 어업인 증빙 서류(판매 또는 종사 실적)
연간수산물 판매액이 120만 원 이상 판매
수협 위판 실적 확인서, 계산서 등
1년 중 60일 이상 어업에 종사
선박 출입항 신고사실 확인서, 어촌계 조업일지 등
등록절차
1. 등록 신청서 작성
2. 신청서 접수
3. 현지조사
4. 등록증 발급 (신청 후 30일 이내)
어업경영체 등록을 통해 수집된 정보는 각종 수산정책 수립의 기초자료로 활용되어 어업인 소득증대 및 복지향상에 기여합니다.
등록신청 및 문의
- 부산지방해양수산청 해양수산환경과
부산광역시 동구 중앙대로 351 Tel.051)609-6512~5
해양수산부
부산지방해양수산청


어업경영체
등록 신청 하세요!
어업경영체 등록제란?
- 맞춤형 수산정책을 추진하기 위해 어업인 또는 어업법인의 경영정보 (인적, 어업현황 등)를 국가기관에서 등록 · 관리하는 제도
어업경영체에 등록하면
- 관련 법령 상 해당 요건에 따라 국민연금 보험료 지원 및 건강보험료 할인
- 향후 어업인 관련 등 국가 융자 · 보조금 및 지원사업 신청을 위해서는 어업경영체 등록 필요
어업경영체 등록대상
어업인 (주민등록 상 1가구 기준)
· 연간수산물 판매액이 120만 원 이상인 사람
· 1년 중 60일 이상 어업에 종사하는 사람
어업법인
· 영어조합법인 · 어업회사법인
등록요건
연간수산물 판매액이 120만원이상 판매
· 수협 위판 실적 확인서, 계산서, 납품확인서 등
1년 중 60일 이상 어업에 종사
· 선박 출입항 신고사실 확인서, 어장관리실태조사서, 어촌계 조업일지 등
등록신청 및 문의
부산지방해양수산청 해양수산환경과
부산광역시 동구 충장대로 351
Tel. 051)609-6512~5
해양수산부
부산지방해양수산청
어업경영체
등록 신청 하세요!
어업경영체 등록제란?
- 맞춤형 수산정책을 추진하기 위해 어업인 또는 어업법인의 경영정보 (인적, 어업현황 등)를 국가기관에서 등록 · 관리하는 제도
어업경영체에 등록하면
- 관련 법령 상 해당 요건에 따라 국민연금 보험료 지원 및 건강보험료 할인
- 향후 어업인 관련 등 국가 융자 · 보조금 및 지원사업 신청을 위해서는 어업경영체 등록 필요
어업경영체 등록대상
어업인 (주민등록 상 1가구 기준)
· 연간수산물 판매액이 120만 원 이상인 사람
· 1년 중 60일 이상 어업에 종사하는 사람
어업법인
· 영어조합법인 · 어업회사법인
등록요건
연간수산물 판매액이 120만원이상 판매
· 수협 위판 실적 확인서, 계산서, 납품확인서 등
1년 중 60일 이상 어업에 종사
· 선박 출입항 신고사실 확인서, 어장관리실태조사서, 어촌계 조업일지 등
등록신청 및 문의
부산지방해양수산청
부산광역시 동구 충장대로 351
Tel.051)609-6512~5
해양수산부
부산지방해양수산청
Sh SUHYU
부산시수협 자갈
☎ 051) 245-86


보다 나은 해양수산부
해양 사고 대응
현장조치 행동 매뉴얼 (요약)
[해양 오염 사고, 마리나 선박 사고]
부산지방해양수산청
해양수산환경과

KOICA 해양조사기술 연수

KOICA Program for Ocean Observation and Hydrographic Surveying

참가국가 : 필리핀, 베트남, 캄보디아, 동티모르
기간 : 2015. 4.13(월) ~ 5.1(금)
장소 : 국립해양조사원



국립해양조사원 KHOA KOICA





강연자 / 5. 27(토)

이종익 박사(극지 연구소 K-쿠트사업단장)
· 강연 주제 : 우리는 왜 남극대륙으로 가는가?

강연자 / 5. 28(일)

김백민 박사(극지 연구소 북극해빙예측사업단 책임연구원)
· 강연 주제 : 북극의 얼음이 다 사라져버리면 우리에게 어떤일이 생길까?

강연 참가자 이벤트

① 추첨을 통해 문화상품권 증정(매일, 10명, 1만원)
② 참석자 전원에게 극지쇄빙연구선 '아라온'호 모형배 제공
③ 필요 시 참석자(청소년)에게 체험활동확인서 발급

바다가 **궁금**하세요?
수요일엔 바다톡톡으로 오세요~
해양에 대한 재미있고 유익한
이야기가 여러분을 기다리고 있답니다.
해양지식을 함께 나누어 보자구요!

水요일엔 바다톡톡

·일 시 : 2017. 4. 12 ~ 10. 18
매월 두번째, 세번째 수요일 16:30 ~ 20:30
·장 소 : 부산디자인센터 4층 강연장
·문의처 : 부산과학기술협의회 T. 051-501-6344


http://teafesta.co.kr
茶
2019 부산
국제 차 문화 산업전
Culture · Industry Fair for Tea
國際 茶文化 産業展
특별 기획전
중국 6대(흑차, 백차, 청차, 황차, 홍차, 녹차)차류 초청展
대만 차류 : 우롱차, 녹차
중국자사호 작가, 대만도자 작가 초청展
한국 다석화, 차관련 서예 작가 초청展
2019.03.01(금) ▶ 03.04(월)
부산 벡스코 제1전시실 3B홀
| 주최 | 한국차문화산업협동조합 | 주관 | Tea & Tools Exhibition co., ltd
장소 : 부산 지하철 2호선 벡스코(시립미술관)역


A Special Exhibition
Meeting of The Antarctic & The Arctic
한국 – 노르웨이
남극과 북극의 만남
THE ANTARCTIC & THE ARCTIC
2015. 12. 01 TUE
2016. 02. 28 SUN
국립해양박물관 기획전시실
주최
국립해양박물관
주한노르웨이대사관
프람박물관
사)극지해양미래포럼
후원
해양수산부
극지연구소
국립해양박물관

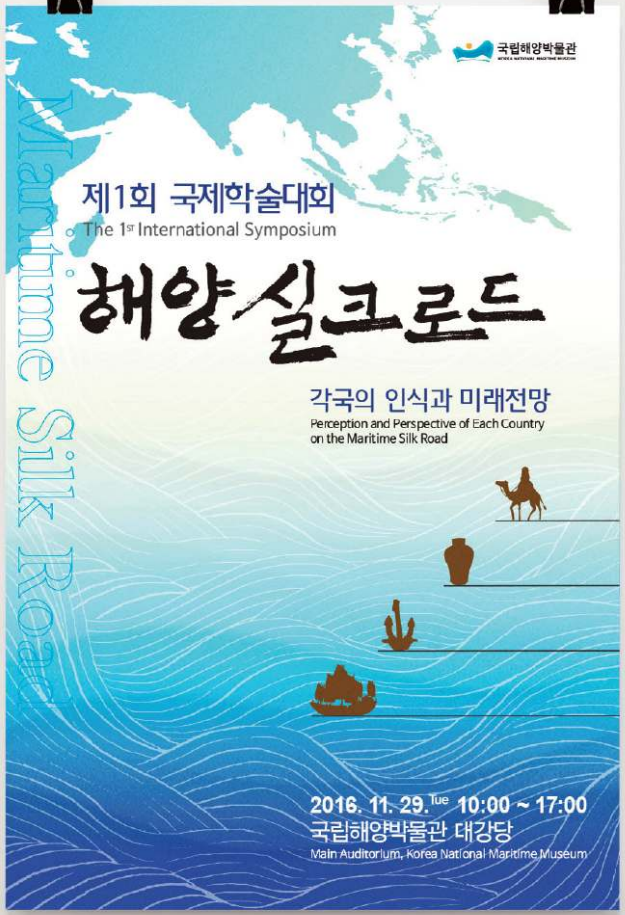
국립해양박물관
Maritime Silk Road
제1회 국제학술대회
The 1st International Symposium
해양실크로드
각국의 인식과 미래전망
Perception and Perspective of Each Country
on the Maritime Silk Road
2016. 11. 29.(tue) 10:00 ~ 17:00
국립해양박물관 대강당
Main Auditorium, Korea National Maritime Museum


제1회 국제학술대회
The 1st International Symposium
해양실크로드
각국의 인식과 미래전망
2016. 11. 29(화) 10:00 ~ 17:00
국립해양박물관 대강당


제1회 국제학술대회
해양실크로드
INVITATION




한-중국
5천년 해양문명의
拮抗
길항
함께
만들어
갈
미래
2021
국립해양박물관 국제학술대회
国立海洋博物館 国际学术会
1부
2부
대담회 <함께 만들어갈 한·중 미래>
2021. 11. 19.(금) | 09:30 - 18:00
국립해양박물관 대강당
온라인 생중계(한·중 2개국어 송출)
국립해양박물관 유튜브 채널
국립해양박물관


국립해양박물관
해양유산 7·8호 원고 모집
한국연구재단(NRF) 등재후보학술지
해양 OCEAN HERITAGE 유산
해양유산
국립해양박물관에서는 해양역사 · 문화의 연구실적 정리 및 해양연구 활성화를 도모하고자
등재후보지 『해양유산(Ocean Heritage)』을 매년 발간하고 있습니다.
2025년에는 『해양유산(Ocean Heritage)』 7호와 8호에 게재할 원고를 모집하고 있습니다.
투고 논문은 일련의 절차에 따라 심사를 거치며, 게재 논문에 대해서는 원고료(최대 1백만원 이하)를
지급합니다. 연구자 여러분의 많은 관심과 적극적인 투고를 바랍니다.
투고 안내
모집분야 고고학, 미술사학, 민속학, 인류학, 박물관학, 역사학,
해양인문(문화)학 등 해양 관련 연구논문
모집마감 해양유산 7호 : 4월 30일(수)
해양유산 8호 : 10월 24일(금)
제출방식 온라인 논문 투고 시스템 제출(mmk.jams.or.kr)
세부안내 국립해양박물관 홈페이지 공고문 참고(www.mmk.or.kr)
학술연구팀 학술지 담당자 : 051-309-1844, research@mmk.or.kr
MMK 국립해양박물관
National Maritime Museum of Korea


해양유산
OCEAN HERITAGE
국립해양박물관
OCEAN Heritage

동삼풍어제

東三豐漁祭


2021년 국립해양박물관 학술대회
스마트 박물관
디지털·온택트·AI
1 일시 2021. 7. 15. 13:00 – 17:00
1 장소 국립해양박물관 대강당

도시어부가展

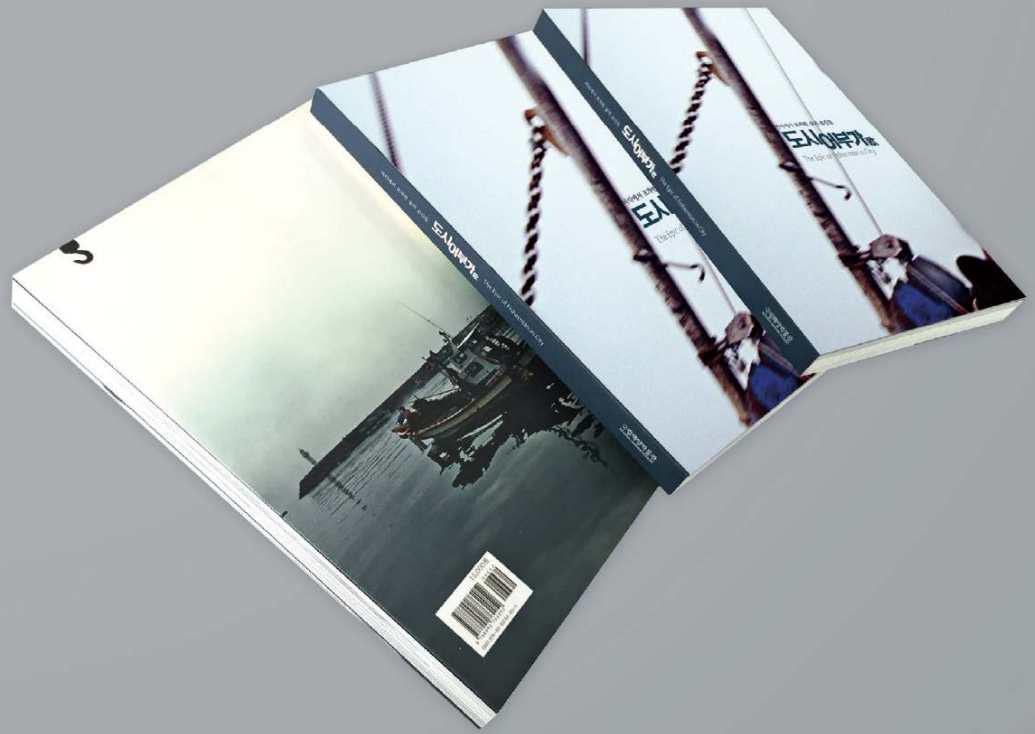


도시어부가展
The Epic of Fisherman in City


Part.1
공간
Part.2
사람
도시어부가展
The Epic of Fisherman in City
2013. 4. 12 ~ 5. 5
도시어부가展
The Epic of Fisherman in City


국립해양박물관
바다에서 포착한 삶의 순간들
도시어부가展
The Epic of Fisherman in City
2013.4.12 ▶ 5.5
국립해양박물관 기획전시실(2F)

바다에서의 삶과 영도影島

도시어부가展

The Epic of Fisherman in City



2013. 4.12 ▶ 5.5

국립해양박물관 기획전시실(2F)

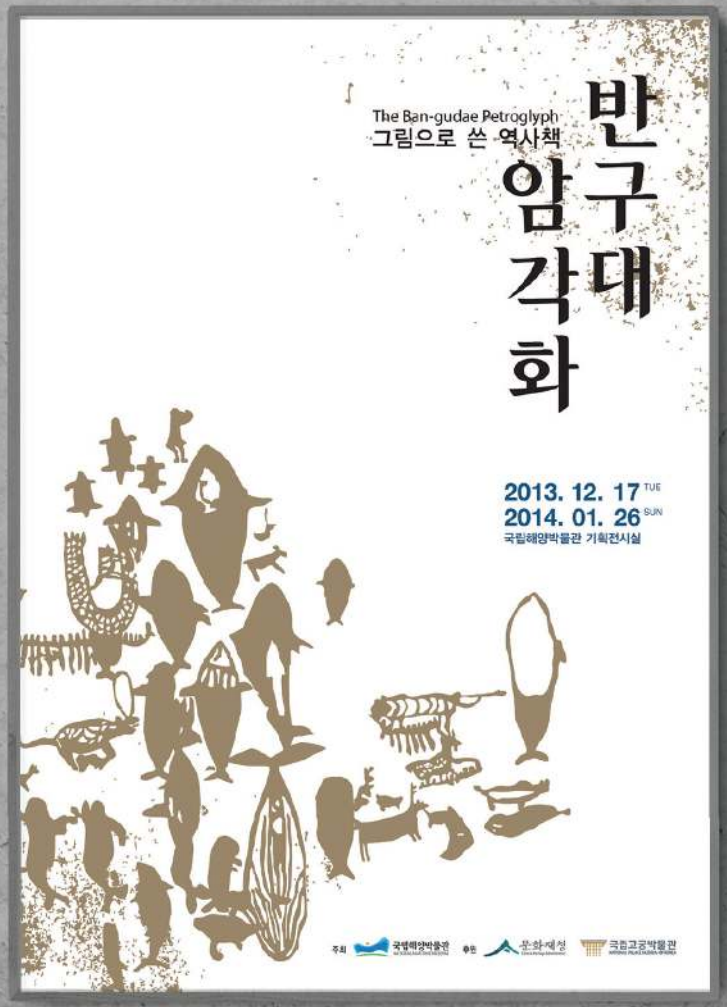
The Ban-gudae Petroglyph
그림으로 쓴 역사책
반구대 암각화
2013. 12. 17 TUE
2014. 01. 26 SUN
국립해양박물관 기획전시실
주최
후원
문화재청
국립고궁박물관


www.ibcm.tv
7th INTERNATIONAL
BUSAN
CONTENTS
MARKET
2013 MAY 9-11
BEXCO, BUSAN, KOREA
New Contents, New Network


BCM MARKET
BCM FORUM
BCM PLAZA
7th INTERNATIONAL
BUSAN
CONTENTS
MARKET
2013 MAY 9-11
New Contents, New Network


BUSAN
CONTENT
MARKET
2013


I. 항해의 본체
II. 경도의 발견
III. 두 번째 도전
IV. 본체의 재건
전시품 안내
시계로 경도 알아내는 법
2024
Special Exhibition
of MMK
항해와시계
Voyage and
The Marine Timekeeper
2024.
12.3.Tue
2025.
3.2.Sun
국립해양박물관
기획전시실


아름다운 무인도서
NAVER
무인도서
부산의 무
알고, 지키고, 즐기
부산의 무인도서
알고, 지키고, 즐기자!
부산지방해양수산청

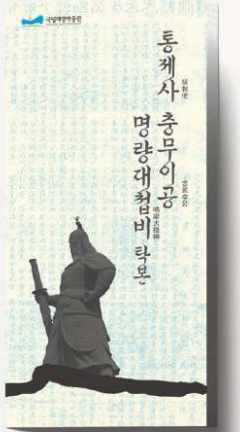
국립대전현충원
통제사 충무이공 명량대첩비 탁본
統制使 忠武李公 鳴梁大捷碑


海南 李舜臣鳴梁大捷碑
국립대전현충원
통제사 충무이공 명량대첩비 탁본
統制使 忠武李公 鳴梁大捷碑

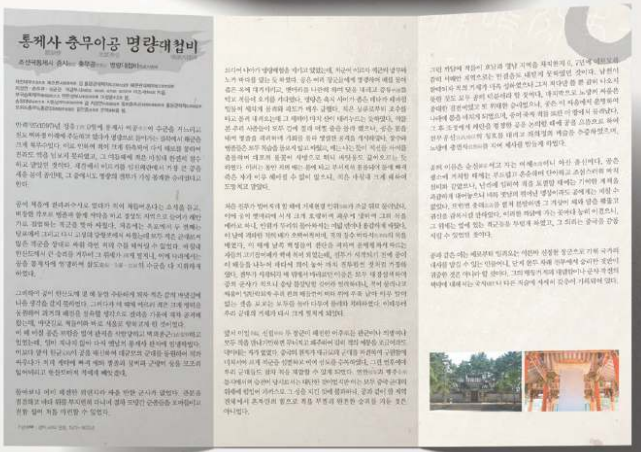
통제사 충무이공 명량대첩비


KOREA NATIONAL
MARITIME MUSEUM




HAEIN
ECOLOGICAL RESEARCH INSTITUTE
HAEIN
ECOLOGICAL RESEARCH INSTITUTE
주요 고객사
Key Clients


MAEIL MARIN
IDENTITY
DESIGN
GUIDELINES
(주) 매일마린


생태드 행복마을
Create Prosperity Through Environmental Change
부산지방경찰청


4학년
부산의 생활

우리 고장의 생활
3학년
대한해운

연서어린이 사랑
2019학년도
연서초등학교


책을 통해 보는
"나"
독서토론스토리집
부산광역시립시민도서관
함께 읽고 생각을 키우는 '나'
독서토론스토리집
독서로 알아가는
우리들의 마음속
독서토론스토리집


2024학년도
사학기관 예산편성
및 결산지침
부산광역시교육청
2024학년도 사립유치원
예산편성 및 결산
지침
부산광역시교육청


2019학년도
학교자체평가
길라잡이
2019
부산광역시교육연구정보원


책 읽는 부산, 생각하는 시민, 실천하는 시민
한 권의 책으로
부산시민 하나되기
함께읽부산 One Book One Busan
자료집 2021-2022
2021 함께
아이와 함께
청소년 함께
성인 함께
2021 함께
아이와 함께
청소년 함께
성인 함께
부산광역시교육청
부산평생교육진흥원


2023년
학교도서관 도우미 연수
2023년
학교도서관 도우미 연수
일시 : 2023. 2. 16.(목) 13:20~17:40
장소 : 시민도서관 시민소리숲

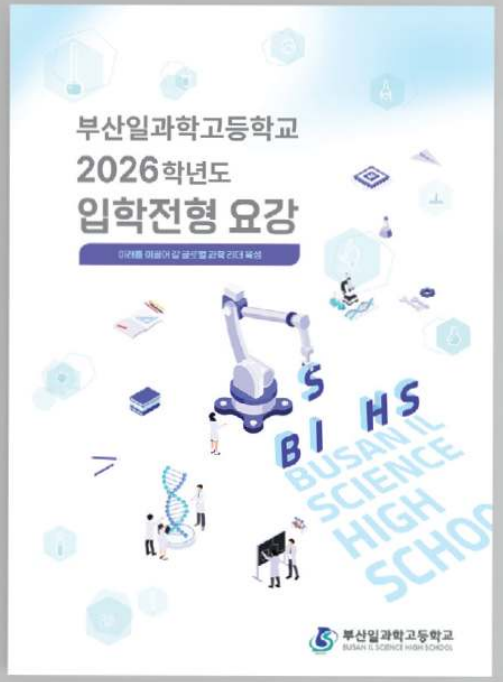
부산일과학고등학교
2026학년도
입학전형 요강
BUSAN IL SCIENCE HIGH SCHOOL
부산일과학고등학교
BUSAN IL SCIENCE HIGH SCHOOL


부산일과학고등학교
BUSAN IL SCIENCE HIGH SCHOOL
2023학년도
입학전형 요강
미래를 이끌어갈 글로벌 과학 리더 육성
부산일과학고등학교
BUSAN IL SCIENCE HIGH SCHOOL

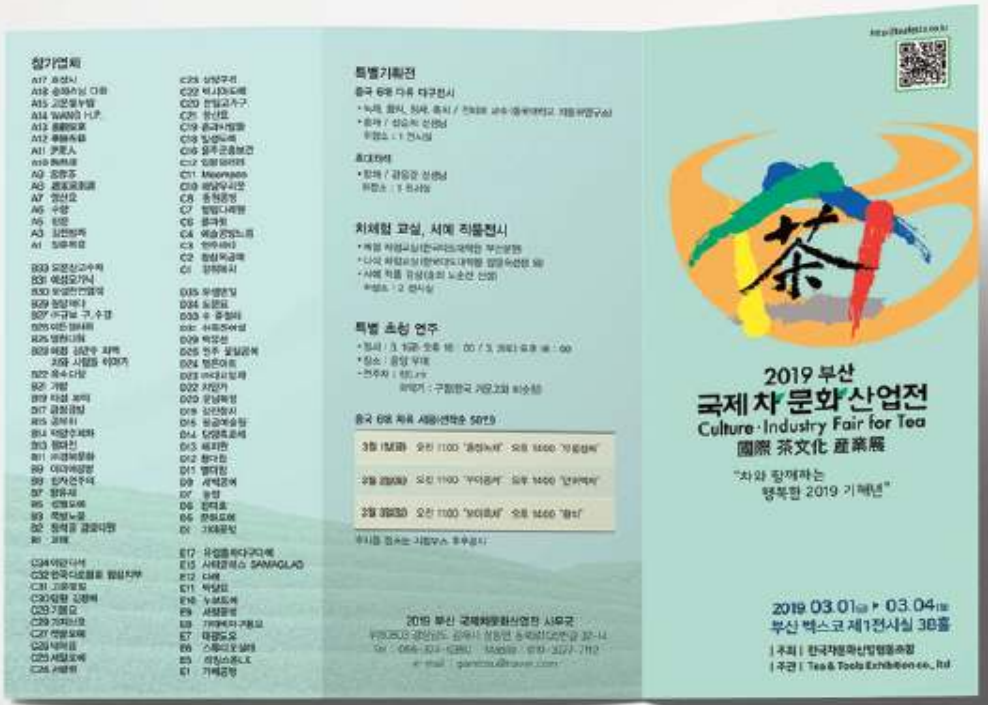
참가업체
특별기획전
특별 초청 연주
2019 부산
국제차문화산업전
Culture·Industry Fair for Tea
國際 茶文化 産業展
"차와 함께하는
행복한 2019 기해년"
2019.03.01(금) ▶ 03.04(월)
부산 벡스코 제1전시실 3B홀
| 주최 | 한국차문화산업협동조합
| 주관 | Tea & Tools Exhibition co., ltd


INVITATION
2019 부산
국제차문화산업전
Culture·Industry Fair for Tea
國際 茶文化 産業展
2019.03.01(금) ▶ 03.04(월)
부산 벡스코 제1전시실 3B홀
무료초대권
INVITATION
bexco
제1전시실 3B홀

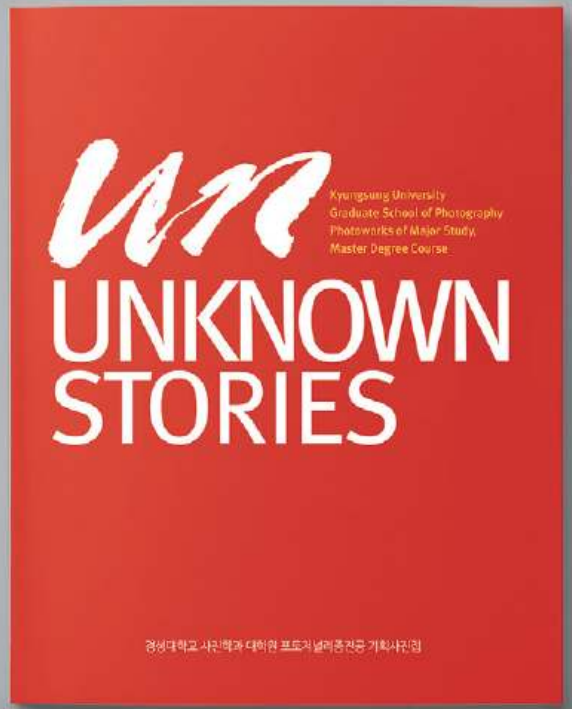
un
Kyungsung University
Graduate School of Photography
Photoworks of Major Study,
Master Degree Course
UNKNOWN
STORIES
경성대학교 사진학과 대학원 포토지널리즘전공 기획사진집

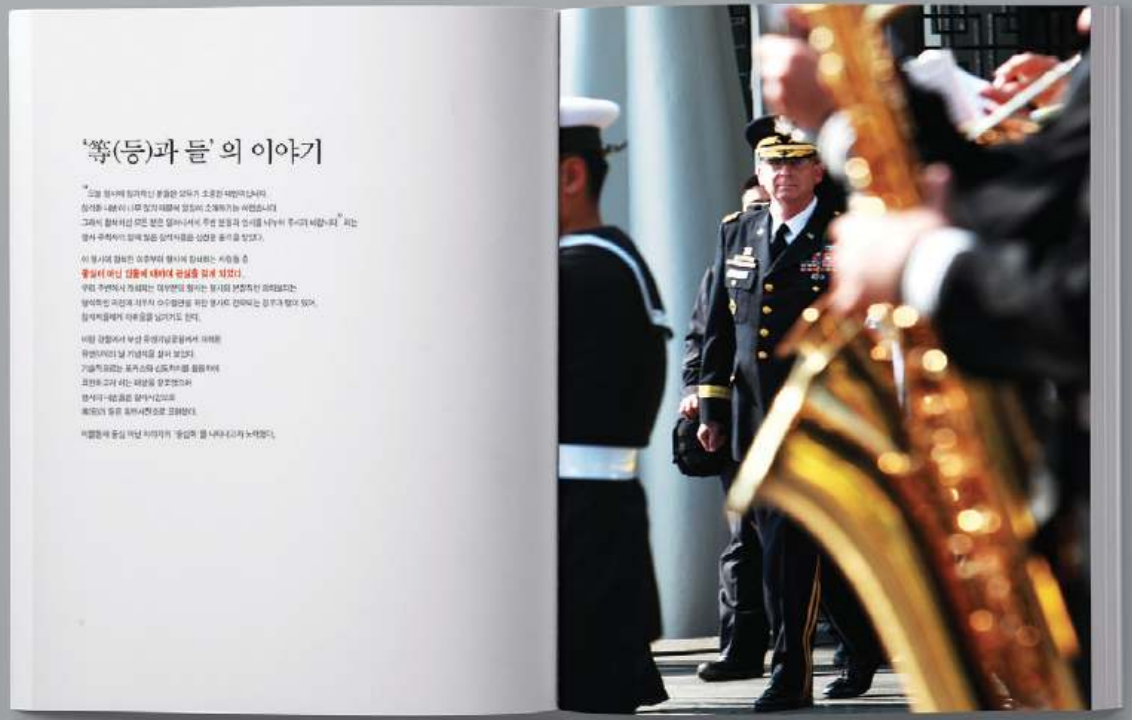
'等(등)과 들' 의 이야기



Contents







003 동의와 무한상상실 소개
007 무한상상 스토리두잉 아카데미 소개
008 성프로젝트를 위한 스토리두잉아카데미
011 동의와 무한상상실 멤버
013 인사말

동의와 무한상상실 서포그램에 참여하여...
016 무한상상실에서 일군진 무한가능성
018 성장이 증명 경력을 동의와 무한상상실
019 스토리두잉 아카데미를 통한 3기의 학생들
022 나를 알려내는 내 안에의 이야기는 강점
031 빠른도 'Wow'의 스토리를 입히다
032 바꿀 건 나의 스토리를 찾다
034 그런데나다. 감사합니다. 무한상상실.
035 새롭고 싶는 상황, 스토리두잉아카데미

주요 프로그램
038 1. 3D프린팅 교육 (퓨처니즈 MIX기스 과정)
038 2D교육 1. 나만의로 라인의 탄생
039 2. 주사위 게임기
039 3. 명함 퍼포
040 4. 캔 투잡





040 6. 라이프 게이지
041 교육참여 소개자
041 2. 스토리텔링교육 [무한상상 스토리두잉아카데미의 과정]
043 스토리두잉아카데미 참여를
043 1. 우리 브랜드 'BEVE' 스토리텔링하기
044 2. 퍼스널 '명칭짜'
047 3. 디자인씽킹PP
048 4. 비포그라인
049 5. 페르소나의 탄생
052 6. 나의 커피를 알린 커피메
052 7. 음악에게 말적하게
053 8. 나만의 커피의 '이야기'
054 9. 참여한 교육인력들이를 활용한 아이기
한줄 프로그램
058 10. 나만의 커피의 '명칭짜, 포장지, 로'
059 스토리두잉아카데미 소개자

059 3. 스토리텔링교육 [스토리두잉멤버]
059 2015 제2회 스토리두잉멤버 소개자
059 2015 제3회 스토리두잉멤버 소개자


창의 공작소
CREATIVITY FACTORY



회동마루
창의공작소
CREATIVITY FACTORY

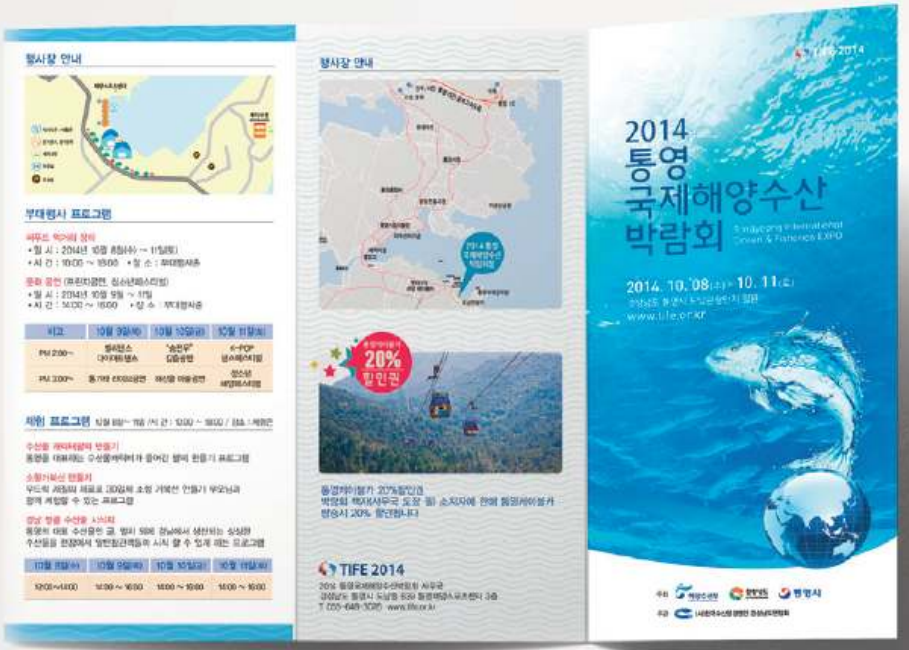
행사장 안내
부대행사 프로그램
체험 프로그램
행사장 안내
20% 할인권
2014
통영
국제해양수산
박람회
2014. 10. 08 ~ 10. 11
www.tife.or.kr
TIFE 2014


2014
통영
국제해양수산
박람회
TIFE 2014


TIFE 2014
T 055-645-3078 www.tife.or.kr


AGREX & FOOD
KOREA 2014
2014 진주
국제농식품박람회
VIP 초대장
2014 진주
국제농식품박람회
2014 진주
국제농식품박람회
2014 진주
국제농식품박람회


동래
메이커링 교육
체험센터
2. 교육내용
3. 세부 운영내용
부산광역시교육청
동래메이커교육체험센터


부산광역시교육청
부산전자도서관
이용안내
접속방법
PC로 이용하기
전자책 모바일로 이용하기
오디오북 모바일로 이용하기
교과연계도서
스마트단체


ONE NOON ONE BURIAN
2022 원북 공연으로 만나다
3색 공연으로의 초대
모두 웃는 창례식
9. 29.(목) 15:00~16:00
순례주택
9. 30.(금) 15:00~16:00
불편한 편의점
10. 1.(토) 15:00~16:00
부산광역시립시민도서관
BUSAN METROPOLITAN SIMIN LIBRARY
SML
공연02
순례 주택
"문제 많은 우리 가족의 좌충우돌 '순례주택' 입주기"
공연03
불편한 편의점
"어쩌다보니... 불편한..."


2018
드론 콘텐츠 어워즈 개최안내
DRONE
CONTENTS AWARDS
2018.1.25 ~ 27
BNK 부산은행




CREATIVITY FACTORY
창의공작소


동주, DONGJU
기본중은 예람


'사람책' 빌려드립니다
당신 주변의 다양한 직업(군)들이
전하는 진솔한 인생 이야기
HUMAN BOOK


HUMAN BOOK
CONTENTS


ARCHITECT

학교로 가는 도서관

학교로 찾아가는 사람책

당신 주변의 다양한
직업(군)들이
전하는 진솔한 인생 이야기



부산광역시립시민도서관
BUSAN METROPOLITAN SIMIN LIBRARY

제15회
가을독서문화축제 연계

원북원부산 One Book One Busan
역대(2004~2022년)원북 전시

- 2022. 9. 24.(토)~ 9. 25.(일) 11:00~17:00
- 『원북원부산 독서도움자료집』 배부



크라프트 종이 책갈피 만들기

- 2022. 9. 24.(토)~ 9. 25.(일) 11:00~17:00
- 크라프트 책갈피에 준비된 스탬프를 찍어 나만의 책갈피 만들기
- 스탬프 내용 - 원북 속 한 문장



부산광역시립시민도서관
BUSAN METROPOLITAN SIMIN LIBRARY




환경교육
체험센터
Environmental Education Center


환경교육
체험센터
Environmental Education Center


1
1 2 3 4 5 6 7 8 9 10 11 12 13 14 15 16 17 18 19 20 21 22 23 24 25 26 27 28 29 30 31


HAEIN
HAEIN
ECOLOGICAL RESEARCH INSTITUTE

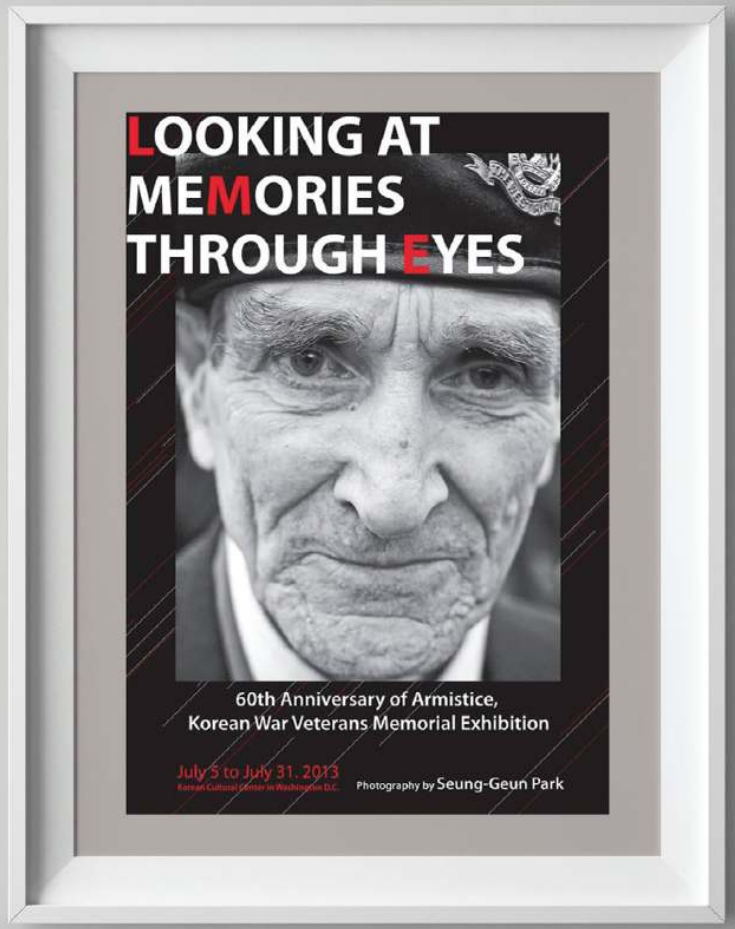
LOOKING AT
MEMORIES
THROUGH EYES
60th Anniversary of Armistice,
Korean War Veterans Memorial Exhibition
July 5 to July 31, 2013
Korean Cultural Center in Washington D.C.
Photography by Seung-Geun Park




never
die
just
fade
away

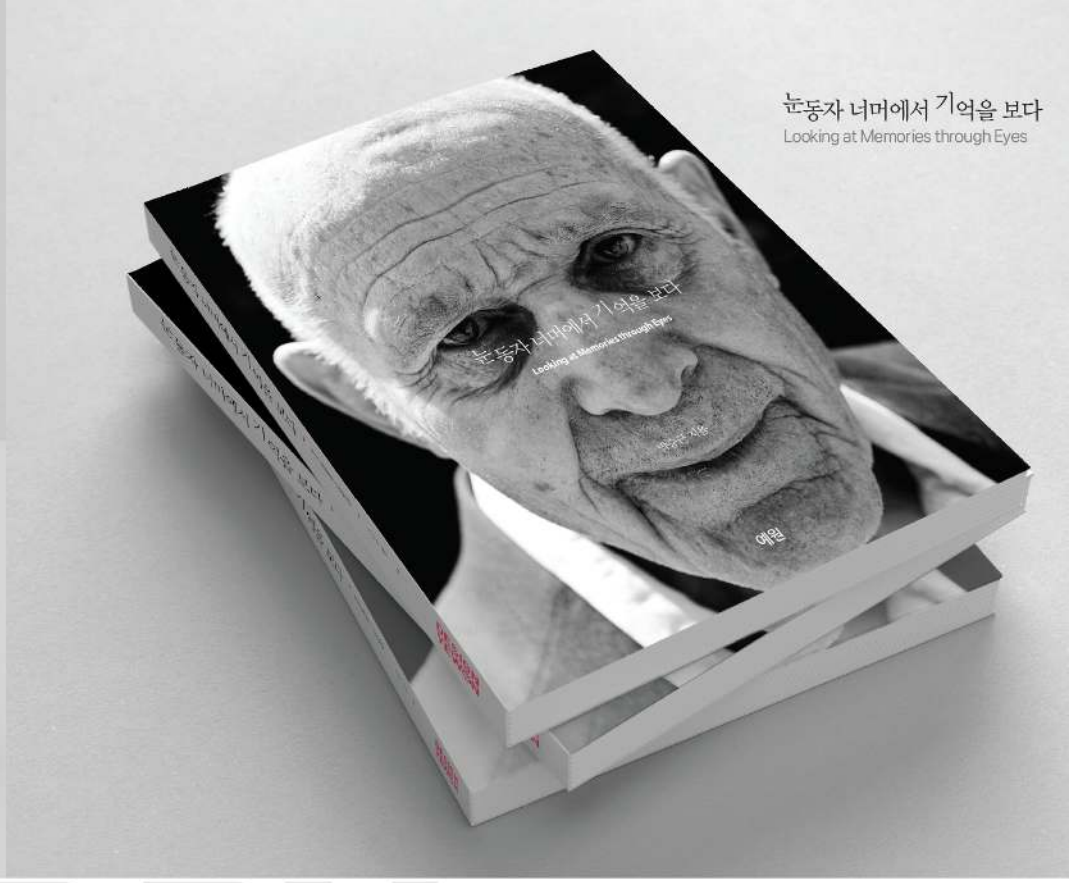
눈동자 너머에서 기억을 보다
Looking at Memories through Eyes

MEMORY

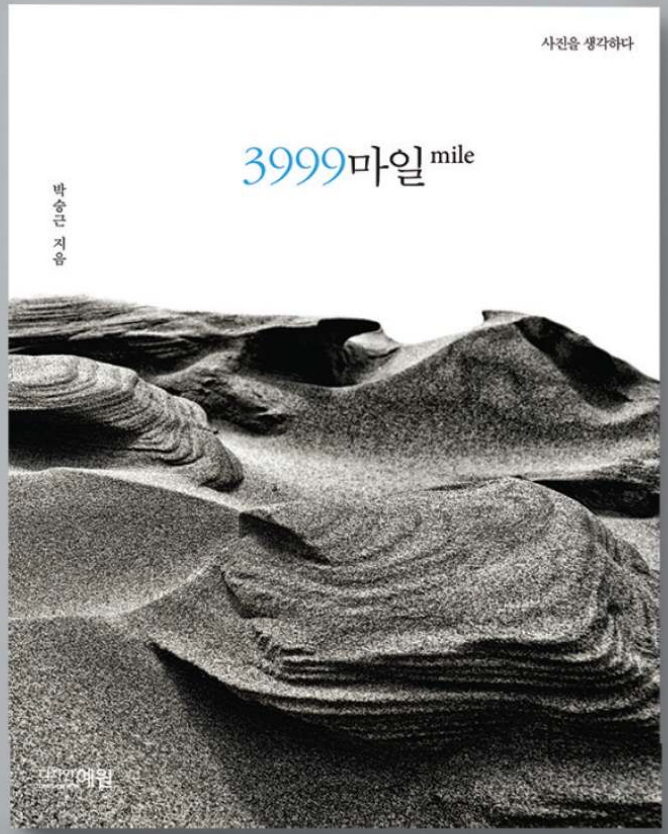
사진을 생각하다
3999마일 mile
박승근 지음
다빈예원

9. 모뉴먼트 밸리
Monument Valley

DEJ 언덕을 넘어 내리막에 진입하는 순간, 앞서 달리던 차와 뒤따르던 차가 저마다 급정거를 하느라 난리다. 나도 급하게 차를 세웠다. 약속이라도 한 듯 다들 내려서 서로를 바라보며 웃는다. 무슨 뜻인지는 대충 안다. 절벽절에 나도 손을 흔들어 '같은 이유, 같은 목적'이라는 신호를 보내줬다. 발끝부터 가슴이 뛴다.

