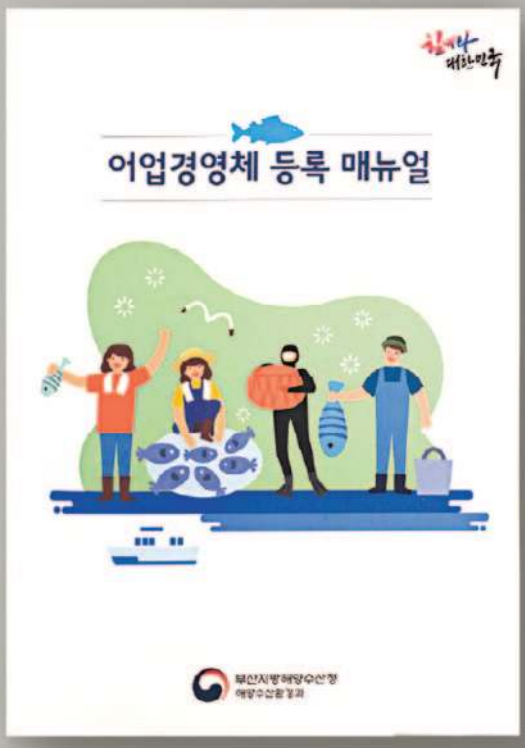
어업경영체 등록 매뉴얼
부산지방해양수산청


어업경영체 등록
업무 매뉴얼


해양수산부
어업경영체
등록 신청 하세요!
어업경영체 등록제란?
- 맞춤형 수산정책을 추진하기 위해 어업인 또는 어업법인의 경영정보(변적, 어업현황 등)를 국가기관에서 등록·관리하는 제도
어업경영체에 등록하면
- 관련 법령 상 해당요건에 따라 국민연금, 건강보험료 지원
* 국민연금 : 기준소득에 따라 차등지원
* 건강보험 : 거주지역에 따른 지원 여부는 건강보험공단으로 별도 문의
- 향후 어업인 관련 등 국가 융자·보조금 및 지원사업 신청을 위해서는 어업경영체 등록 필요
어업경영체 등록대상
어업인
· 연간수산물 판매액이 120만 원 이상인 사람
· 1년 중 60일 이상 어업에 종사하는 사람
어업법인
· 영어조합법인 · 어업회사법인
등록제외 대상
- 어업생산을 하지 않고 휴어업·휴어보시업·체험어장만 경영하는 자
- 어업권은 획득하고 있으나 어업생산을 하지 않고 자
- 무면허·무허가·무신고 어업을 경영하는 자 등
제출서류
- 어업권허·허가·신고 서본
- 어업인 증빙 서류(단체 또는 종사 실적)
연간수산물 판매액이 120만 원 이상 판매
수협 위판 실적 확인서, 세산서, 납품확인서 등
1년 중 60일 이상 어업에 종사
선박 출입항 신고사실 확인서, 어촌계 조업일지 등
등록절차
1. 등록 신청서 작성 → 2. 신청서 접수 → 3. 현지조사 → 4. 등록증 발급 (어업등 30일 이내)
등록신청 및 문의
- 부산지방해양수산청 해양수산과장
부산광역시 동구 중앙대로 351 Tel.051)609-6512~5
해양수산부
부산지방해양수산청


해양수산부
어업경영체
등록 신청 하세요!
어업경영체 등록제란?
- 맞춤형 수산정책을 추진하기 위해 어업인 또는 어업법인의 경영정보(변적, 어업현황 등)를 국가기관에서 등록·관리하는 제도
어업경영체에 등록하면
- 관련 법령 상 해당요건에 따라 국민연금, 건강보험료 지원
· 국민연금 : 기준소득에 따라 차등지원
· 건강보험 : 거주지역에 따른 지원 여부는 건강보험공단으로 별도 문의
- 향후 어업인 관련 등 국가 융자·보조금 및 지원사업 신청을 위해서는 어업경영체 등록 필요
- 수산공익직불금 신청 시 필수 등록
어업경영체 등록대상
어업인
· 연간수산물 판매액이 120만 원 이상인 사람
· 1년 중 60일 이상 어업에 종사하는 사람
어업법인
· 영어조합법인 · 어업회사법인
등록제외 대상
- 어업생산을 하지 않고 일이상 휴어보시업·체험어장만 경영하는 자
- 어업권은 획득하고 있으나 어업생산을 하지 않고 자
- 무면허·무허가·무신고 어업을 경영하는 자 등
제출서류
- 어업면허·허가·신고 서본
- 어업인 증빙 서류(단체 또는 종사 실적)
연간수산물 판매액이 120만 원 이상 판매
수협 위판 실적 확인서, 재산서 등
1년 중 60일 이상 어업에 종사
선박 출입항 신고사실 확인서, 어촌계 조업일지 등
등록절차
1. 등록 신청서 작성 → 2. 신청서 접수 → 3. 현지조사 → 4. 등록증 발급 (신청등 30일 이내)
어업경영체 등록을 통해 수집된 정보는 각종 수산정책 수립의 기초자료로 활용되어 어업인 소득증대 및 복지향상에 기여합니다.
등록신청 및 문의
부산지방해양수산청 해양수산과장
부산광역시 동구 중앙대로 351 Tel.051)609-6512~5
해양수산부
부산지방해양수산청

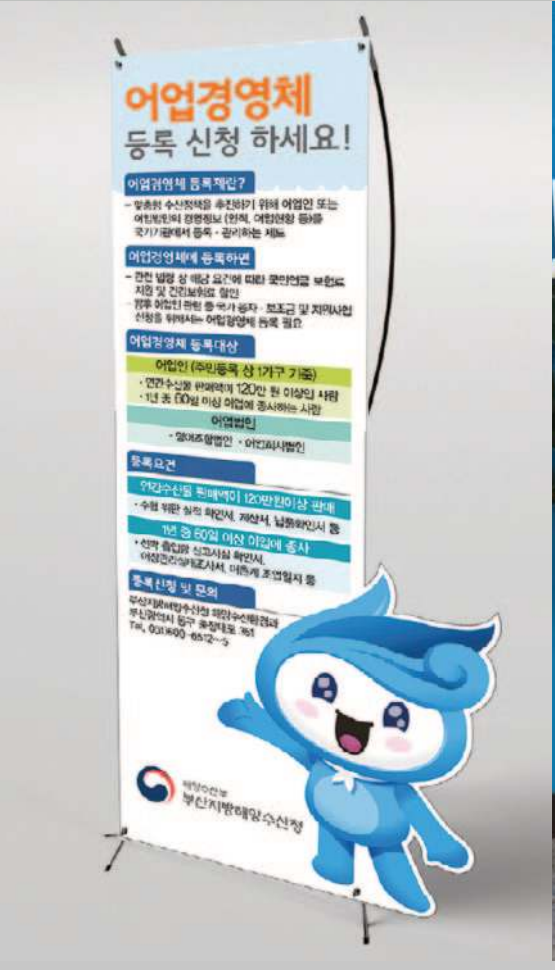
어업경영체
등록 신청 하세요!
어업경영체 등록제란?
– 양촉형 수산정책을 추진하기 위해 어업인 또는 어업법인의 경영정보 (인적, 어업현황 등)를 국가기관에서 등록 · 관리하는 제도
어업경영체에 등록하면
– 관련 법령 상 해당 요건에 따라 국민연금 보험료 지원 및 건강보험료 할인
– 향후 어업인 관련 등 국가 융자 · 보조금 및 지원사업 신청을 위해서는 어업경영체 등록 필요
어업경영체 등록대상
어업인 (주민등록 상 1가구 기준)
• 연간수산물 판매액이 120만 원 이상인 사람
• 1년 중 60일 이상 어업에 종사하는 사람
어업법인
• 영어조합법인 • 어업회사법인
등록요건
연간수산물 판매액이 120만원이상 판매
• 수협 위판 실적 확인서, 계산서, 납품확인서 등
1년 중 60일 이상 어업에 종사
• 선박 출입항 신고사실 확인서,
어장관리실태조사서, 어촌계 조업협지 등
등록신청 및 문의
부산지방해양수산청
부산광역시 동구 충장대로 351
Tel.051)609-6512~5
해양수산부
부산지방해양수산청


찾아 나온 해양수산부
해양 사고 대응
현장조치 행동 매뉴얼 (요약)
[해양 오염 사고, 마리나 선박 사고]
부산지방해양수산청
해양수산환경과

KOICA 해양조사기술 연수

KOICA Program for Ocean Observation and Hydrographic Surveying

참가국가 : 필리핀, 베트남, 캄보디아, 동티모르
기간 : 2015. 4.13(월) ~ 5.1(금)
장소 : 국립해양조사원

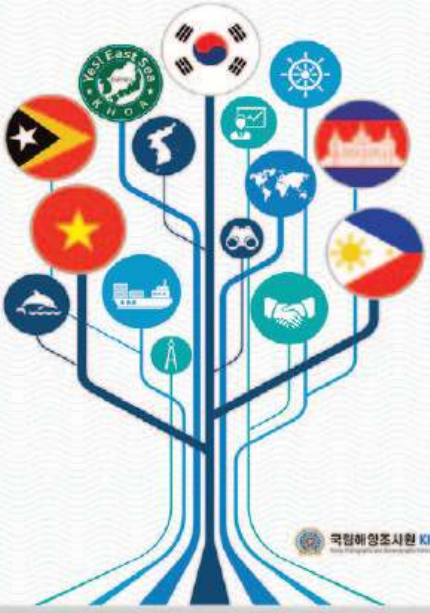

국립해양조사원 KHOA KOICA





강연자 / 5. 27(토)

이종익 박사(극지연구소 K-쇄빙선업단장)
· 강연 주제 : 우리는 왜 남극대륙으로 가는가?

강연자 / 5. 28(일)

김백민 박사(극지연구소 북극해양/북극시업단 책임연구원)
· 강연 주제 : 북극의 빙음이 다 사라져버린 우리에게 어떤일이 생길까?

강연 참가자 이벤트

① 추첨을 통해 문화상품권 증정(매일, 10명, 1만원)
② 참석자 전원에게 극지세밀인구선 '아라온'호 모형배 제공
③ 필요 시 참석자(청소년)에게 체험활동확인서 발급

바다가 궁금하세요?
수요일엔 바다톡톡으로 오세요~
해양에 대한 재미있고 유익한 이야기가 여러분을 기다리고 있답니다. 해양자식을 함께 나누어 보자구요!

水요일엔 바다톡톡

· 일 시 : 2017. 4. 12 ~ 10. 18
매월 두번째 세번째 수요일 16:30 ~ 20:30
· 장 소 : 부산디지인센터 4층 강연장
· 문의처 : 부산과학기술협의회 T. 051-501-6344




A Special Exhibition
Meeting of The Antarctic & The Arctic
한국 - 노르웨이
남극과 북극의 만남
THE ANTARCTIC & THE ARCTIC
2015. 12. 01 TUE
2016. 02. 28 SUN
국립해양박물관 기획전시실

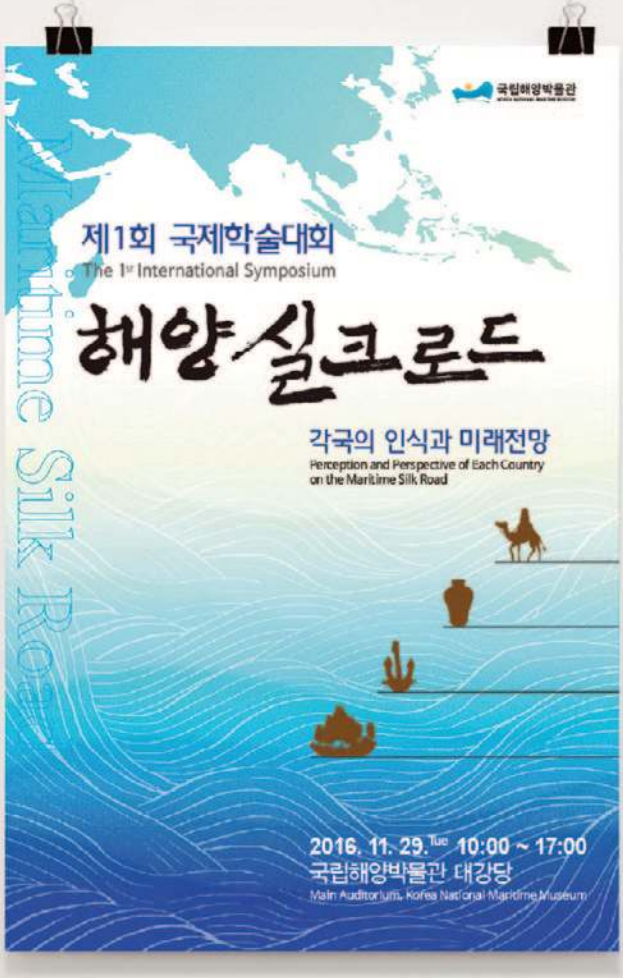
국립해양박물관
제1회 국제학술대회
The 1st International Symposium
해양실크로드
Maritime Silk Road
각국의 인식과 미래전망
Perception and Perspective of Each Country
on the Maritime Silk Road
2016. 11. 29. Tue 10:00 ~ 17:00
국립해양박물관 대강당
Main Auditorium, Korea National Maritime Museum


제1회 국제학술대회
The 1st International Symposium
해양실크로드
각국의 인식과 미래전망
2016. 11. 29. ~ 10:00 ~ 17:00


해양실크로드



한-중국
5천년 해양문명의

길항

함께
만들어
갈
미래

2021
국립해양박물관 국제학술대회
国立海洋博物館 国际学术会

1부

2부

2021. 11. 19(금) 09:30 - 18:00
국립해양박물관 대강당

국립해양박물관

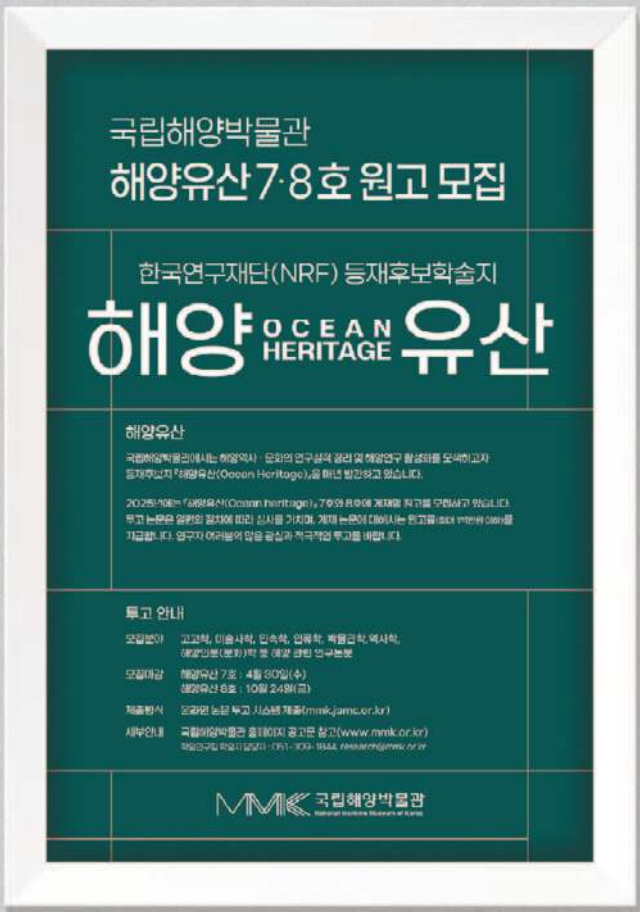
국립해양박물관
해양유산 7·8호 원고 모집
한국연구재단(NRF) 등재후보학술지
해양 OCEAN HERITAGE 유산
해양유산
국립해양박물관에서는 해양역사 · 문화의 연구성과 알리 및 해양연구 활성화를 도색하고자 등재후보지 『해양유산(Ocean Heritage)』을 매년 발간하고 있습니다.
2025년에는 『해양유산(Ocean heritage)』 7호와 8호에 게재할 원고를 모집하고 있습니다. 투고 논문은 일반의 절차에 따라 심사를 거치며, 게재 논문에 대해서는 원고료(최대 1백만원 이하)를 지급합니다. 연구자 여러분의 많은 관심과 적극적인 투고를 바랍니다.
투고 안내
모집분야 고고학, 미술사학, 민속학, 인류학, 박물관학, 역사학, 해양인문(문화)학 등 해양 관련 연구논문
모집마감 해양유산 7호 : 4월 30일(수)
해양유산 8호 : 10월 24일(금)
제출방식 온라인 논문 투고 시스템 제출(mmk.jamc.or.kr)
세부안내 국립해양박물관 홈페이지 공고문 참고(www.mmk.or.kr)
국립해양박물관


해양 OCEAN HERITAGE 유산 5
OCEAN Heritage
국립해양박물관


동산풍어제


2021년 국립해양박물관 학술대회
스마트
박물관
디지털·온택트·AI
| 일시 : 2021. 7. 15. 13:00 ~ 17:00
| 장소 : 국립해양박물관 대강당

도시어부가展


Part 1
공간
Part 2
사람
도시어부가展
The Epic of Fisherman in City


바다에서 교차한 삶의 순간들
도시어부가展
The Epic of Fisherman in City
2013.4.12 ▶ 5.5
국립해양박물관 기획전시실(2F)

바다에서의 삶과 영도할매

도시어부가展

The Epic of Fisherman in City

2013. 4.12 ▶ 5.5

국립해양박물관 기획전시실(2F)

The Ban-gudae Petroglyph

그림으로 쓴 역사책

반구대 암각화



2013. 12. 17 TUE

2014. 01. 26 SUN

국립해양박물관 기획전시실

주최 국립해양박물관 주관 울화세상 국립고궁박물관


www.ibcm.tv
7th INTERNATIONAL
BUSAN
CONTENTS
MARKET
2013 MAY 9-11
BEXCO, BUSAN, KOREA
New Contents, New Network


BUSAN
CONTENTS
MARKET
2013


BUSAN
CONTENTS
MARKET
2013


항해와시계
Voyage and
The Marine Timekeeper
2024.
12.3.
2025.
3.2.


아름다운 무인도서
NAVER
무인도서
부산의 무
알고, 지키고, 즐기기
부산의 무인도서
알고, 지키고, 즐기자!
부산지방해양수산청


통제사 충무이공
명량대첩비 탁본
통제사 충무이공 명량대첩비


KOREA NATIONAL
MARITIME MUSEUM




HAEIN
BIOLOGICAL RESEARCH INSTITUTE
HAEIN
BIOLOGICAL RESEARCH INSTITUTE


MAEIL MARIN
IDENTITY
DESIGN
GUIDELINES
(주) 매일마린


셀테드 행복마을


4학년
부산의 생활


우리 고장의 생활
3학년
해은대구


연서어린이 시집
2019학년도
연서초등학교


"나"
독서로 알아가는
우리들의 마음속


2024학년도
사학기관 예산편성
및 결산지침
2024학년도 사립학교지침
예산편성 및 결산
지침


2019학년도
학교자체평가
길라잡이
2019


한 권의 책으로
부산시민 하나되기
행복동행부산 One Book One Busan
지원의 2021-2022


2023년
학교도서관 도우미 연수
2023년
학교도서관 도우미 연수

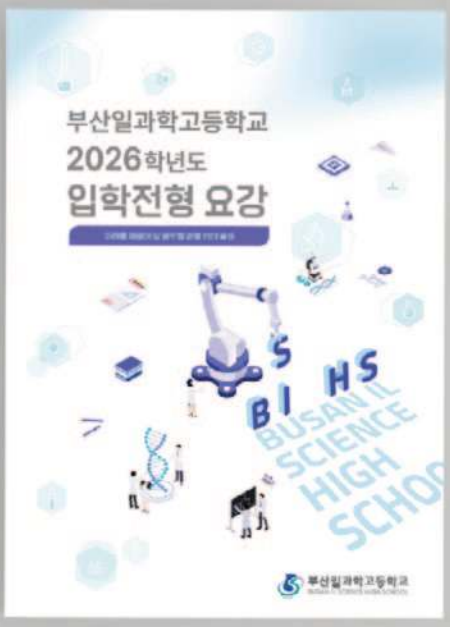
부산일과학고등학교
2026학년도
입학전형 요강
BUSAN IL SCIENCE HIGH SCHOOL
부산일과학고등학교


부산일과학고등학교
2023학년도
입학전형 요강


참가업체
특별기획전
특별 초청 연주
茶
2019 부산
국제차문화산업전
Culture·Industry Fair for Tea
國際 茶文化 産業展
"차와 함께하는
행복한 2019 지혜년"
2019.03.01(금) ▸ 03.04(월)
부산 벡스코 제1전시실 3B홀
| 주최 | 한국차문화산업협동조합
| 주관 | Tea & Tools Exhibition co., ltd


un
UNKNOWN
STORIES


'等(등)과 늘'의 이야기


茶
2019 부산
국제차 문화산업전
Culture Industry Fair for Tea


茶
INVITATION


무한상상
스토리두잉
아카데미
스토리북


Contents


창의
공작소
CREATIVITY FACTORY


창의
공작소
CREATIVITY FACTORY


2014
통영
국제해양수산
박람회
TIFE 2014


2014 진주
국제농식품박람회
2014 진주
국제농식품박람회


동래
메이킹 공유
체험센터


부산전자도서관
이용안내


3색 공연으로의 초대
순례 주택
불편한 편의점


2018
DRONE
CONTENTS AWARDS
BNK 부산은행


CREATIVITY FACTORY
창의공작소


동주, DONGJU
기분좋은 해답


'사람책' 빌려드립니다
HUMAN BOOK


HUMAN BOOK
CONTENTS


ARCHITECT


학교로 찾아가는
사람책
당신 주변의 다양한
직업(군)들이
전하는 진솔한 인생 이야기
HUMAN BOOK
부산광역시립시민도서관
원북원부산
역대(2004~2022년)원북 전시
크리프트 종이 책갈피 만들기
부산광역시립시민도서관




환경교육
체험센터


환경교육
체험센터


HAEIN
ECOLOGICAL RESEARCH INSTITUTE

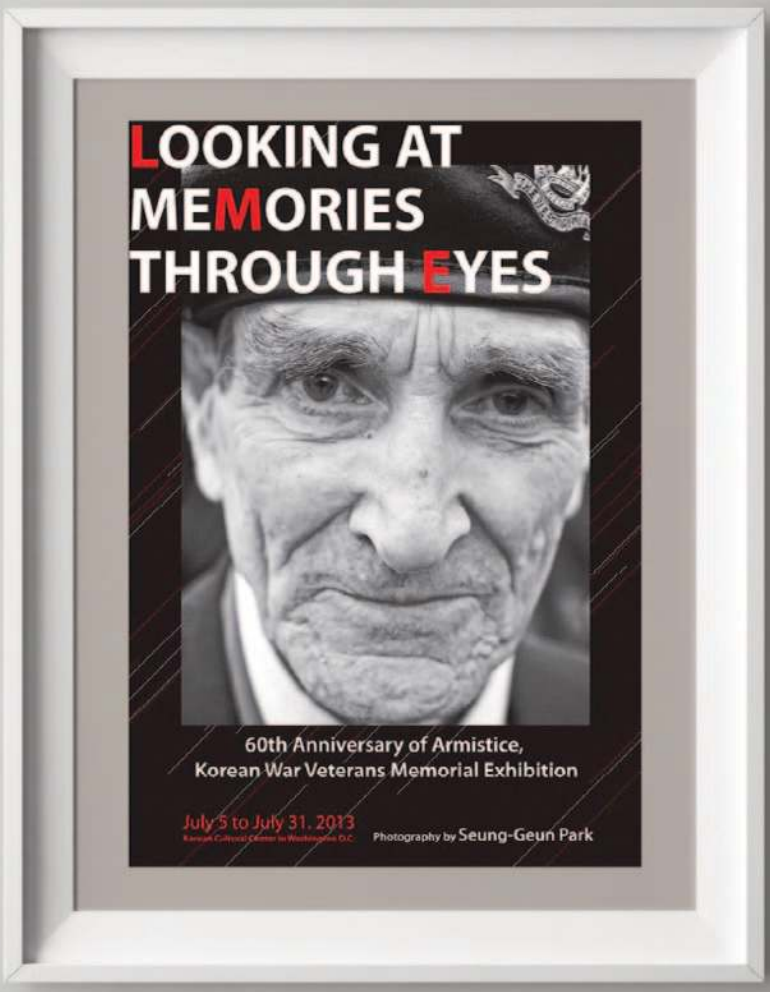
LOOKING AT
MEMORIES
THROUGH EYES
60th Anniversary of Armistice,
Korean War Veterans Memorial Exhibition
July 5 to July 31, 2013
Photography by Seung-Geun Park


눈동자 너머에서 기억을 보다
Looking at Memories through Eyes





MEMORY

사진을 생각하다

3999마일 mile

박승근 지음



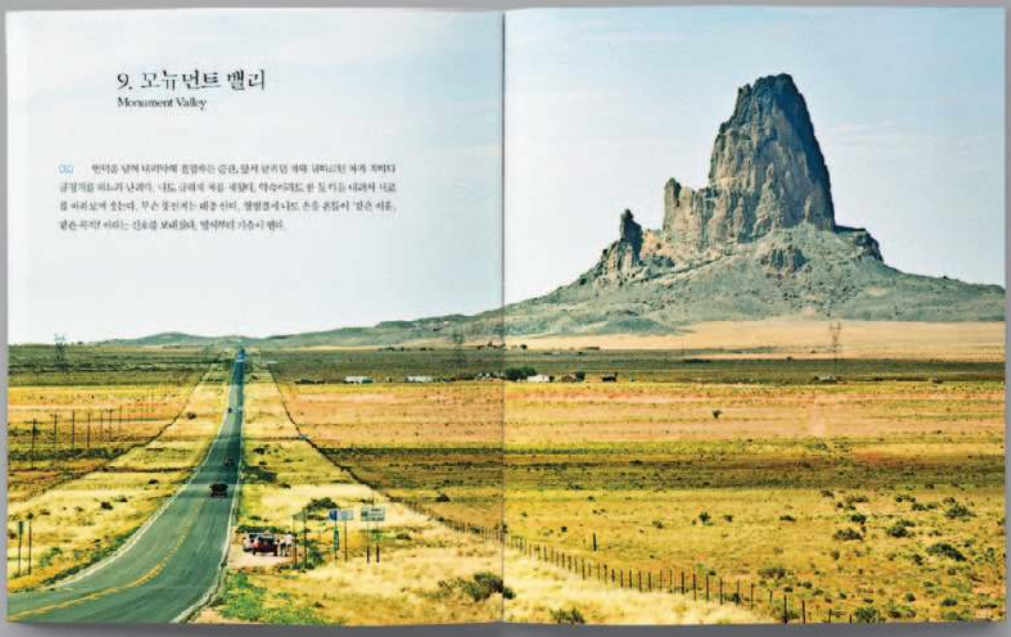

9. 모뉴먼트 밸리
Monument Valley